

LEGENDA MATERIALOV			
<div></div>	NOVOGRADNJA	<div></div>	CDi
<div></div>	GLAVNI OBJEKT	<div></div>	PARCELNA MEJA
<div></div>	PRIPADAJOČI OBJEKTI	<div></div>	GRADBENA PARCELA

Za glavni objekt ŠC NM, na katerega se nanaša pripadajoči objekt, je bilo pridobljeno gradbeno dovoljenje št. 351-664/79-9 z dne 25.3.1982.

- Za parc. št. 470/12, 470/13, 470/14, 470/15, 470/16, 470/18 in del 967/2, k.o. 1484 - Šmihel pri Novem mestu, velja enota urejanja prostora NDS 09.
- Gradbena parcela obsega parc. št. 470/12, 470/13, 470/14, 470/15, 470/16, 470/18 in del 967/2, k.o. 1484 - Šmihel pri Novem mestu.
- Obravnavano območje sodi v območje CDi - Območja dejavnosti, izobraževanja, vzgoje in športa.
- Obravnavano območje ne sodi v vodovarstveno, naravovarstveno območje ali v območje kulturne dediščine.

± 0,00 = 197,60 m.n.v.

SPINA
Novo mesto, d.o.o.

Resslova 7 a
8000 Novo mesto
Slovenija

+386 7 373 05 16
spina@spina.si
www.spina.si

INVESTITOR	ŠOLSKI CENTER NOVO MESTO, ŠEGOVA ULICA 112, 8000 NOVO MESTO		
OBJEKT	ŠPORN A DVORANA - ŠOLSKI CENTER NOVO MESTO		
ODGOVORNI VODJA PROJEKTA	MATEJ SOMRAK, univ. dipl. inž. arh.	A - 1746	
ODGOVORNI PROJEKTANT	MATEJ SOMRAK, univ. dipl. inž. arh.	A - 1746	
NAČRT LOKACIJSKI PRIKAZI-0	FAZA PZR	ŠT. NAČRTA 30/2023	DATUM SEPTEMBER 2024
		ŠT. LISTA	0.1

SITUACIJA OBSTOJEČEGA STANJA

M 1:500

OPOMBA: BREZ NAŠE ODOBRITEV TA NAČRT NE SME BITI KOPIRAN IN RAZMNOŽEVAN, PRAV TAKO NE SME BITI DAN NA RAZPOLAGALO TRETJIM OSEBAM!

Členi: Matej Somrak, univ. dipl. inž. arh., 2023-30-ŠC NM DVORANA_PZR_lokacijski.dwg

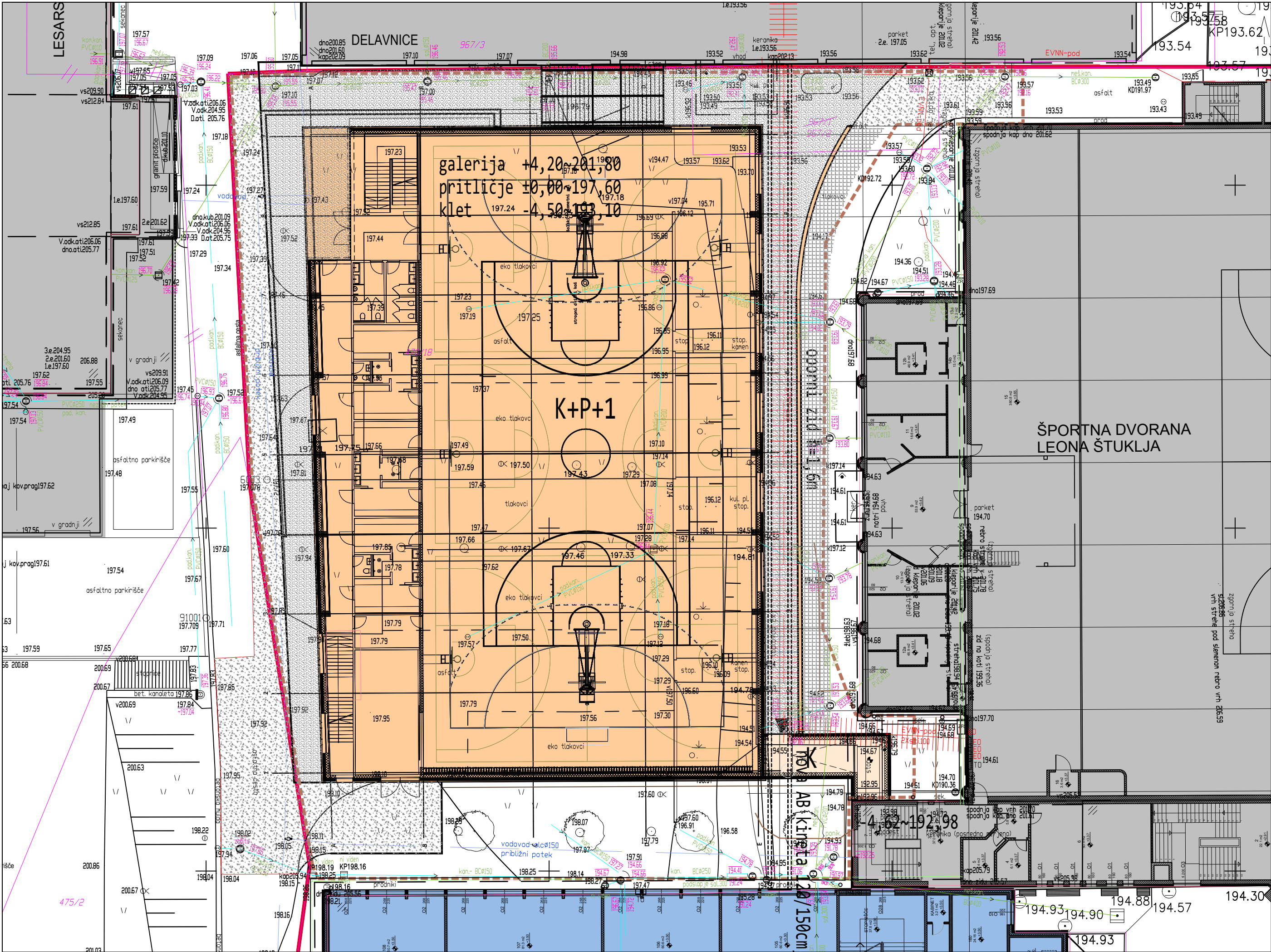

LEGENDA MATERIALOV

NOVOGRADNJA

GLAVNI OBJEKT

JAVNA POT

ELEKTRIKA

VODOVOD

KANALIZACIJA

TELEKOM

PLIN

GRADBENA PARCELA

OBMOČJE GRADBIŠČA

JAVNA POT_varov. ob.

ELEKTRIKA_varovalno območje

VODOVOD_varovalno območje

KANALIZACIJA_varovalno obm.

TELEKOM_varovalno območje

PLIN_varovalno območje

Varovalni pasovi posameznih objektov GJI znašajo na vsako stran:

- **javne poti** 5 m merjeno od zunanjega roba cestnega sveta;
- varovalni pas distribucijskega sistema **zemeljskega plina** je zemljiški pas, ki v širini 5 m poteka na vsaki strani plinovoda, merjeno od njegove osi;
- **vodovoda, kanalizacije, voda**, namenjenega **telekomunikacijskim storitvam**, vključno s kabelskim razdelilnim sistemom in drugimi vodi, ki služijo določeni vrsti gospodarske javne službe lokalnega pomena oziroma so v javno korist (razen priključkov nanje), znaša 1,5 m, merjeno od osi posameznega voda;
- širina varovalnega pasu **elektroenergetskega omrežja** poteka na vsako stran od osi elektroenergetskega voda oziroma od zunanje ograje razdelilne ali transformatorske postaje in znaša za podzemni kabelski sistem nazivne napetosti do vključno 20 kV 1 m.

Znotraj gradbišča so vsi vodi interni, le glavni dovod elektroenergetskega omrežja ima javni dovod do obstoječega objekta.

SEVER

± 0,00 = 197,60 m.n.v.

SPINA

Novo mesto, d.o.o.

Resslova 7 a
8000 Novo mesto
Slovenija

+386 7 373 05 16
spina@spina.si
www.spina.si

INVESTITOR	ŠOLSKI CENTER NOVO MESTO, ŠEGOVA ULICA 112, 8000 NOVO MESTO		
OBJEKT	ŠPORN DVORANA - ŠOLSKI CENTER NOVO MESTO		
ODGOVORNI VODJA PROJEKTA	MATEJ SOMRAK, univ. dipl. inž. arh.	A - 1746	
ODGOVORNI PROJEKTANT	MATEJ SOMRAK, univ. dipl. inž. arh.	A - 1746	
NAČRT LOKACIJSKI PRIKAZI-0	FAZA PZR	ŠT. NAČRTA 30/2023	DATUM SEPTEMBER 2024
		ŠT. LISTA	0.2

VAROVALNI PASOVI
INFRASTRUKTURNIH VODOV

M 1:250

OPOMBA: BREZ NAŠE ODOBRITEV TA NAČRT NE SME BITI KOPIRAN IN RAZMNOŽEVAN, PRAV TAKO NE SME BITI DAN NA RAZPOLAGO TRETJIM OSEBAM!

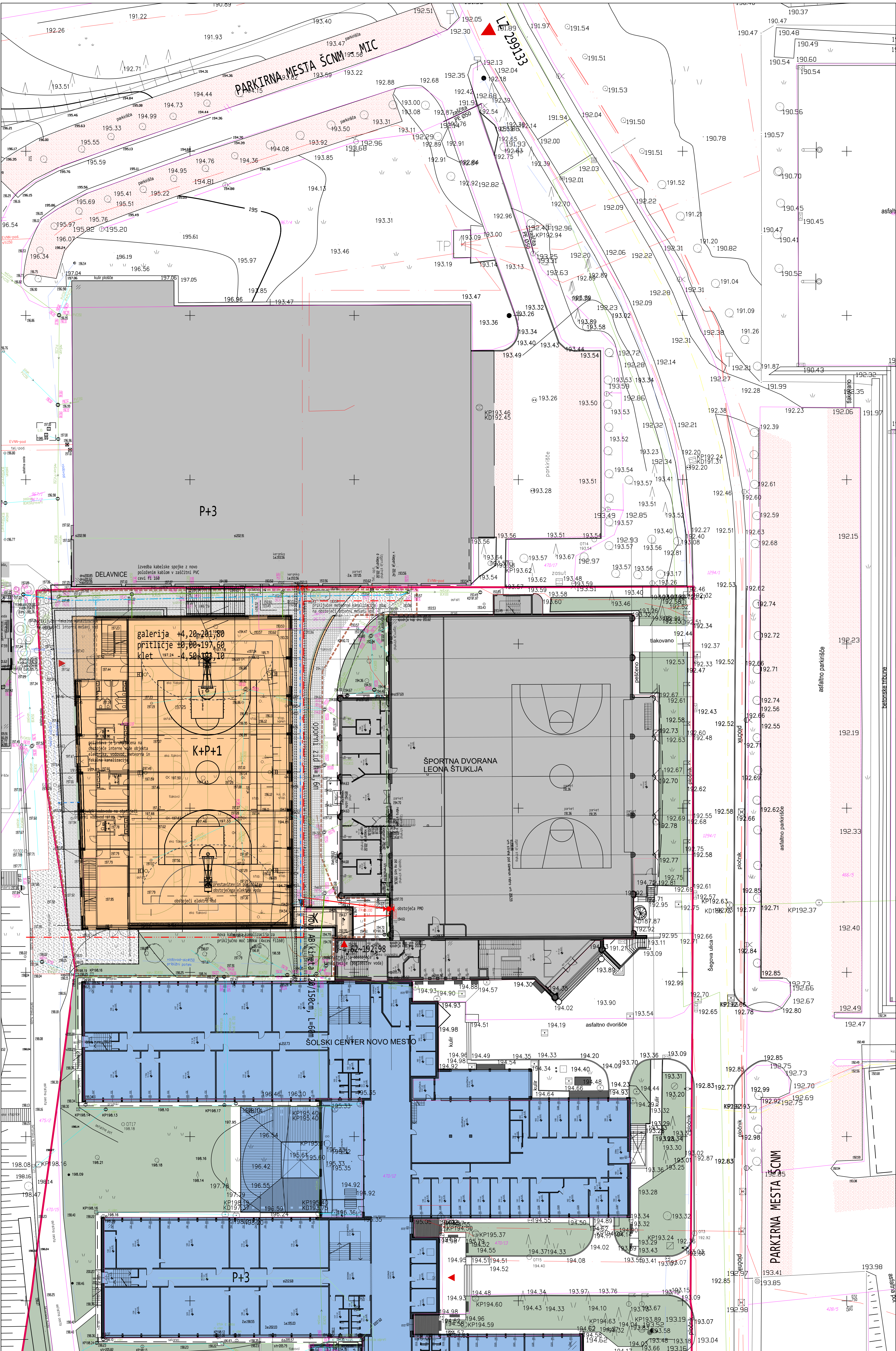

	GRABENA PARCELA		PRIKLJUČEK NA CESTO / PM
	ELEKTRIKA		TELEKOMUNIKACIJE
	VODOVOD		PLIN
	FEKALNA KANALIZACIJA		METEORNA KANALIZACIJA

- obstoječ priključek na ZBRNO CESTO LZ 299133 - preko parc. št. 470/18 in 967/2 do 1294/1
- obstoječ priključek na ELEKTROENERGETSKO OMREŽJE - na invest. parc. št. 470/18
- obstoječ priključek na VODOVODNO OMREŽJE - na invest. parc. št. 470/18
- obstoječ priključek na TELEKOMUNIKACIJSKO OMREŽJE - na invest. parc. št. 470/18 in 967/2
- obstoječ priključek na KANALIZACIJSKO OMREŽJE
 - obstoječ interni priključek na obstoječe fekalno kanalizacijsko omrežje na invest. parc. št. 470/18 in 967/2
 - obstoječ interni priključek na obstoječe meteorno kanalizacijsko omrežje na invest. parc. št. 470/18 in 967/2

vse k.o. 1484-ŠMIHEL PRI NOVEM MESTU

SPINA
Novo mesto, d.o.o.

Resilova 7 a
8800 Novo mesto
Slovenija
www.spina.si

+386 7 373 05 16

INVESTITOR		ŠOLSKI CENTER NOVO MESTO, ŠEGOVA ULICA 112, 8800 NOVO MESTO	
OBJEKT		ŠPORTNA DVORANA - ŠOLSKI CENTER NOVO MESTO	
ODGOVORNI VOĐJA PROJEKTA	MATEJ SOMRAK, univ. dipl. inž. arh.	A - 1746	
ODGOVORNI PROJEKTANT	MATEJ SOMRAK, univ. dipl. inž. arh.	A - 1746	
NAČRT	FAZA	ŠT. NAČRTA	DATUM
LOKACIJSKI PRIKAZI-0	PZR	38/2023	SEPTEMBER 2024
		ŠT. LISTA	0.4

PRIKAZ PRIKLJUČKOV NA JAVNO INFRASTRUKTURO
OPOMBA: BREZ NAŠE ODGOVORNOSTI ZA NAČRT NE SMO BITI KOPIRAN IN RAZNOUPEVAN, PRAV TAKO NE SMO BITI DAN NA RAZPOLAGO TRETJIM OSEBAM!

M 1:250